

**UNIVERSITAS MEDAN AREA****Kampus 1** : Jalan Kolam 1 / Jalan PBSI Telp 061 - 7366878, 7360168, 7364348 Medan 200223**Kampus 2** : Jalan Sei Serayu No 70 A / Jalan Setia Budi No. 79 Telp.061 - 8225602 Medan 20122**Email** : univ\_medanarea@uma.ac.id **Website** : http://www.uma.ac.id**KARTU RENCANA STUDI (KRS)**

Nama Mahasiswa : **TOMANRO MT LUMBANBATU**  
 NPM : **198110187**  
 Semester : **2 ( DUA )**  
 Tahun Akademik : **SEMESTER GENAP 2019/2020**  
 Jurusan / Program : **S1 TEKNIK SIPIL/Strata 1(S - 1)**

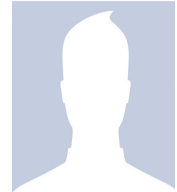

No	Kode Makul	Nama Mata Kuliah	Kredit (SKS)	Jadwal Kuliah	Dosen Pengampu
1	TSI11019P	PRAKT. SURVEY DAN PEMETAAN	1	KAMPUS 1 / SENIN./ Jam Ke 92-92	<u>IR. KAMALUDDIN LUBIS., MT</u> NIDN.0105066202
2	TSI11017	STRUKTUR BETON I	4	KAMPUS 1 / RABU./ Jam Ke 38-38	<u>Ir. IRWAN, H, MT</u> NIDN.0004045901
3	TSI11015	MEKANIKA REKAYASA II	4	KAMPUS 1 / SENIN./ Jam Ke 58-58	<u>IR. NURMAIDAH, MT</u> NIDN.0108016101
4	UMA10007	KEWIRAUSAHAAN	2	KAMPUS 1 / JUMAT./ Jam Ke 58-58	<u>MUHAMMAD BAHTIAR</u> <u>ABDILLAH, MAB</u> NIDN.5194221
5	TSI11018	REKAYASA IRIGASI	4	KAMPUS 1 / SENIN./ Jam Ke 80-80	<u>IR. KAMALUDDIN LUBIS., MT</u> NIDN.0105066202
6	TSI11016	MEKANIKA TANAH I	2	KAMPUS 1 / SELASA./ Jam Ke 52-52	<u>IR. NURIL MAHDA RANGKUTI,</u> <u>MT</u> NIDN.0030116401
7	UMA10008P	PRAKTIKUM KEWIRAUSAHAAN	1	KAMPUS 1 / SELASA./ Jam Ke 90-90	<u>MUHAMMAD BAHTIAR</u> <u>ABDILLAH, MAB</u> NIDN.5194221
8	TSI11032	MANAJEMEN KONSTRUKSI	2	KAMPUS 1 / KAMIS./ Jam Ke 71-71	<u>IR. MELLOUKEY ARDAN, MT</u> NIDN.0116086001
9	TSI11033P	PRAKT. MEKANIKA TANAH	1	KAMPUS 1 / KAMIS./ Jam Ke 90-90	<u>IR. KAMALUDDIN LUBIS., MT</u> NIDN.0105066202
Total SKS			21		

IP Semester 20191 : 2.56  
 Kredit Lulus :  
 IP Kumulatif : 1.18

TANGGAL 29 JULI 2020

WAKIL DEKAN I

DIKETAHUI

KETUA PROGRAM STUDI

DISETUJUI  
 DOSEN PENASEHAT AKADEMIK

SUSILAWATI, S.Kom, M.Kom  
 NIDN.0126068702

IR. NURMAIDAH, MT  
 NIDN.0108016101

MAHLIZA NST, ST. MT  
 NIDN.0111028701