

**UNIVERSITAS MEDAN AREA****Kampus 1** : Jalan Kolam 1 / Jalan PBSI Telp 061 - 7366878, 7360168, 7364348 Medan 200223**Kampus 2** : Jalan Sei Serayu No 70 A / Jalan Setia Budi No. 79 Telp.061 - 8225602 Medan 20122**Email** : univ_medanarea@uma.ac.id **Website** : http://www.uma.ac.id**KARTU RENCANA STUDI (KRS)**

Nama Mahasiswa : **FRANLEIDRIK SIMARMATA**
 NPM : **198110186**
 Semester : **2 (DUA)**
 Tahun Akademik : **SEMESTER GENAP 2019/2020**
 Jurusan / Program : **S1 TEKNIK SIPIL/Strata 1(S - 1)**

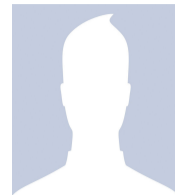

No	Kode Makul	Nama Mata Kuliah	Kredit (SKS)	Jadwal Kuliah	Dosen Pengampu
1	UMA10007	KEWIRAUUSAHAAN	2	KAMPUS 1 / JUMAT./ Jam Ke 58-58	<u>MUHAMMAD BAHTIAR</u> <u>ABDILLAH, MAB</u> NIDN.5194221
2	UMA10008P	PRAKTIKUM KEWIRAUUSAHAAN	1	KAMPUS 1 / SELASA./ Jam Ke 90-90	<u>MUHAMMAD BAHTIAR</u> <u>ABDILLAH, MAB</u> NIDN.5194221
3	TSI11015	MEKANIKA REKAYASA II	4	KAMPUS 1 / SENIN./ Jam Ke 58-58	<u>IR. NURMAIDAH, MT</u> NIDN.0108016101
4	TSI11034P	PRAKT. HIDROLIKA	1	KAMPUS 1 / RABU./ Jam Ke 90-90	<u>RIZKY FRANCHITIKA, ST,</u> <u>M.Eng</u> NIDN.0106028901
5	TSI11033P	PRAKT. MEKANIKA TANAH	1	KAMPUS 1 / KAMIS./ Jam Ke 90-90	<u>IR. KAMALUDDIN LUBIS,, MT</u> NIDN.0105066202
6	TSI11031	SISTEM TRANSPORTASI LANJUT	2	KAMPUS 1 / RABU./ Jam Ke 52-52	<u>IR. NURIL MAHDA RANGKUTI,</u> <u>MT</u> NIDN.0030116401
7	TSI11029	STRUKTUR BAJA II	4	KAMPUS 1 / SELASA./ Jam Ke 2-2	<u>IR. H. EDY HERMANTO, MT</u> NIDN.0030045502
8	TSI11028	METODE PENELITIAN	2	KAMPUS 1 / SELASA./ Jam Ke 52-52	<u>IR. KAMALUDDIN LUBIS,, MT</u> NIDN.0105066202
9	TSI11020	METODE PELAKSANAAN PROYEK	4	KAMPUS 1 / SENIN./ Jam Ke 52-52	<u>MAHLIZA NST, ST. MT</u> NIDN.0111028701
Total SKS			21		

IP Semester 20191 : 2.35
 Kredit Lulus :
 IP Kumulatif : 1.05

TANGGAL 29 JULI 2020

WAKIL DEKAN I

DIKETAHUI

KETUA PROGRAM STUDI

DISETUJUI
DOSEN PENASEHAT AKADEMIKSUSILAWATI, S.Kom, M.Kom
NIDN.0126068702IR. NURMAIDAH, MT
NIDN.0108016101MAHLIZA NST, ST. MT
NIDN.0111028701