

**UNIVERSITAS MEDAN AREA****Kampus 1** : Jalan Kolam 1 / Jalan PBSI Telp 061 - 7366878, 7360168, 7364348 Medan 200223**Kampus 2** : Jalan Sei Serayu No 70 A / Jalan Setia Budi No. 79 Telp.061 - 8225602 Medan 20122**Email** : univ\_medanarea@uma.ac.id **Website** : http://www.uma.ac.id**KARTU RENCANA STUDI (KRS)**

Nama Mahasiswa : **NASRULLAH**  
NPM : **198110185**  
Semester : **2 ( DUA )**  
Tahun Akademik : **SEMESTER GENAP 2019/2020**  
Jurusan / Program : **S1 TEKNIK SIPIL/Strata 1(S - 1)**

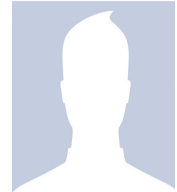

No	Kode Makul	Nama Mata Kuliah	Kredit (SKS)	Jadwal Kuliah	Dosen Pengampu
1	TSI11004	MATEMATIKA DASAR II	4	KAMPUS 2/ SELASA./ Jam Ke 3-3	<u>YUAN ANISA, M.Si</u> NIDN.2084112
2	TSI11007	MEKANIKA BAHAN	4	KAMPUS 2/ SENIN./ Jam Ke 45-45	<u>DENNY MEISANDY HUTAURUK, ST.MT</u> NIDN.0113059001
3	TSI11009P	PRACTICE. ENGLISH FOR CIVIL ENG.	1	KAMPUS 2/ JUMAT./ Jam Ke 92-92	<u>Dr. ARIFUDDIN, MA</u> NIDN.1811611
4	UMA10008P	PRAKTIKUM KEWIRUSAHAAN	1	KAMPUS 2/ SELASA./ Jam Ke 93-93	<u>H. AMRIN MULIA UTAMA NST, SE, M.M</u> NIDN.0101087402
5	TSI11018	REKAYASA IRIGASI	4	KAMPUS 2/ SELASA./ Jam Ke 45-45	<u>IR. KAMALUDDIN LUBIS,, MT</u> NIDN.0105066202
6	TSI11030	REKAYASA LALULINTAS	2	KAMPUS 2/ KAMIS./ Jam Ke 3-3	<u>IR. NURIL MAHDA RANGKUTI, MT</u> NIDN.0030116401
7	TSI11028	METODE PENELITIAN	2	KAMPUS 2/ JUMAT./ Jam Ke 3-3	<u>IR. KAMALUDDIN LUBIS,, MT</u> NIDN.0105066202
8	TSI11041	JALAN KERETA API	2	KAMPUS 2/ JUMAT./ Jam Ke 3-3	<u>IR. MELLOUKEY ARDAN, MT</u> NIDN.0116086001
Total SKS			20		

IP Semester 20191 : 2.58  
Kredit Lulus :  
IP Kumulatif : 1.22

TANGGAL 29 JULI 2020

WAKIL DEKAN I  
DIKETAHUI  
KETUA PROGRAM STUDI

DISETUJUI  
DOSEN PENASEHAT AKADEMIK

SUSILAWATI, S.Kom, M.Kom  
NIDN.0126068702

IR. NURMAIDAH, MT  
NIDN.0108016101

IR. NURMAIDAH, MT  
NIDN.0108016101