



UNIVERSITAS MEDAN AREA

Kampus 1 : Jalan Kolam 1 / Jalan PBSI Telp 061 - 7366878, 7360168, 7364348 Medan 200223

Kampus 2 : Jalan Sei Serayu No 70 A / Jalan Setia Budi No. 79 Telp.061 - 8225602 Medan 20122

Email : univ_medanarea@uma.ac.id **Website** : http://www.uma.ac.id

KARTU RENCANA STUDI (KRS)

Nama Mahasiswa : **ALEXIUS AWALLUDIN HULU**
NPM : **198110176**
Semester : **2 (DUA)**
Tahun Akademik : **SEMESTER GENAP 2019/2020**
Jurusan / Program : **S1 TEKNIK SIPIL/Strata 1(S - 1)**

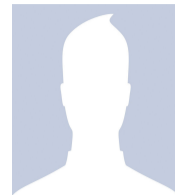

No	Kode Makul	Nama Mata Kuliah	Kredit (SKS)	Jadwal Kuliah	Dosen Pengampu
1	TSI11004	MATEMATIKA DASAR II	4	KAMPUS 1 / SELASA./ Jam Ke 58-58	<u>SILVIA HERLENI, S.Si, M.Si</u> NIDN.1994712
2	TSI11005	TEKNOLOGI BAHAN KONSTRUKSI	4	KAMPUS 1 / SENIN./ Jam Ke 52-52	<u>IR. KAMALUDDIN LUBIS., MT</u> NIDN.0105066202
3	TSI11006	MENGGAMBAR REKAYASA	4	KAMPUS 1 / RABU./ Jam Ke 38-38	<u>IR. AMSUARDIMAN, MT</u> NIDN.0031126097
4	TSI11007	MEKANIKA BAHAN	4	KAMPUS 1 / SENIN./ Jam Ke 4-4	<u>AHMAD SUMANTRI, ST., MT</u> NIDN.0010077307
5	TSI11008	ENGLISH FOR CIVIL ENGINEERING	2	KAMPUS 1 / JUMAT./ Jam Ke 42-42	<u>Dr. ARIFUDDIN, MA</u> NIDN.1811611
6	TSI11009P	PRACTICE. ENGLISH FOR CIVIL ENG.	1	KAMPUS 1 / JUMAT./ Jam Ke 91-91	<u>Dr. ARIFUDDIN, MA</u> NIDN.1811611
Total SKS			19		

IP Semester 20191 : 3.68
Kredit Lulus :
IP Kumulatif : 1.74

TANGGAL 29 JULI 2020

WAKIL DEKAN I
DIKETAHUI
KETUA PROGRAM STUDI

DISETUJUI
DOSEN PENASEHAT AKADEMIK

SUSILAWATI, S.Kom, M.Kom
NIDN.0126068702

IR. NURMAIDAH, MT
NIDN.0108016101

MAHLIZA NST, ST. MT
NIDN.0111028701