



UNIVERSITAS MEDAN AREA

Kampus 1 : Jalan Kolam 1 / Jalan PBSI Telp 061 - 7366878, 7360168, 7364348 Medan 200223

Kampus 2 : Jalan Sei Serayu No 70 A / Jalan Setia Budi No. 79 Telp.061 - 8225602 Medan 20122

Email : univ_medanarea@uma.ac.id **Website** : http://www.uma.ac.id

KARTU RENCANA STUDI (KRS)

Nama Mahasiswa : **SEPTRINANDA HASIAN SITOMPUL**
NPM : **198110175**
Semester : **2 (DUA)**
Tahun Akademik : **SEMESTER GENAP 2019/2020**
Jurusan / Program : **S1 TEKNIK SIPIL/Strata 1(S - 1)**

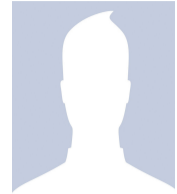

No	Kode Makul	Nama Mata Kuliah	Kredit (SKS)	Jadwal Kuliah	Dosen Pengampu
1	TSI11009P	PRACTICE. ENGLISH FOR CIVIL ENG.	1	KAMPUS 2/ JUMAT./ Jam Ke 92-92	<u>Dr. ARIFUDDIN, MA</u> NIDN.1811611
2	TSI11004	MATEMATIKA DASAR II	4	KAMPUS 1/ SELASA./ Jam Ke 58-58	<u>SILVIA HERLENI, S.Si,M.Si</u> NIDN.1994712
3	UMA10008P	PRAKTIKUM KEWIRAUSAHAAN	1	KAMPUS 2/ SELASA./ Jam Ke 93-93	<u>H. AMRIN MULIA UTAMA</u> <u>NST, SE, M.M</u> NIDN.0101087402
4	TSI11015	MEKANIKA REKAYASA II	4	KAMPUS 2/ SELASA./ Jam Ke 3-3	<u>IR. H. EDY HERMANTO, MT</u> NIDN.0030045502
5	TSI11029	STRUKTUR BAJA II	4	KAMPUS 2/ RABU./ Jam Ke 45-45	<u>IR. H. EDY HERMANTO, MT</u> NIDN.0030045502
6	TSI11053	ANGKUTAN UMUM	2	KAMPUS 2/ JUMAT./ Jam Ke 45-45	<u>IR. MARWAN LUBIS, MT</u> NIDN.0108086801
7	TSI11052	MANAJEMEN LALULINTAS	2	KAMPUS 2/ SENIN./ Jam Ke 45-45	<u>IR. AMSUARDIMAN, MT</u> NIDN.0031126097
8	TSI11041	JALAN KERETA API	2	KAMPUS 2/ JUMAT./ Jam Ke 3-3	<u>IR. MELLOUKEY ARDAN, MT</u> NIDN.0116086001
Total SKS			20		

IP Semester 20191 : 3.17
Kredit Lulus :
IP Kumulatif : 1.5

TANGGAL 29 JULI 2020

WAKIL DEKAN I
DIKETAHUI
KETUA PROGRAM STUDI

DISETUJUI
DOSEN PENASEHAT AKADEMIK

SUSILAWATI, S.Kom, M.Kom
NIDN.0126068702

IR. NURMAIDAH, MT
NIDN.0108016101

IR. NURMAIDAH, MT
NIDN.0108016101